

JA多目的ローン

様々な用途で、お使い道が決まっている場合に

ご利用いただけます！

取扱期間

令和6年4月1日(月)～

令和6年9月30日(月)



お買い物に



入学金や
授業料などに



結婚式や
披露宴の
費用に



介護や
老人ホームの
入居費用に



医療や
出産などに

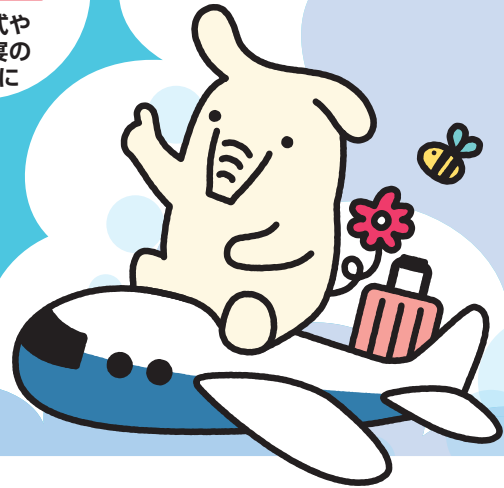

©よりぞう

固定金利型

店頭金利

年 **2.975%**

さらにお取引状況に応じて
最大年**0.300%**軽減

	金利軽減項目	軽減率
①	当JAの組合員の方(新規ご加入可)	▲年0.100%
②	当JAのローンご利用者	▲年0.200%

最大軽減金利

年 **2.675%**

(令和6年4月1日現在)

お借入利率には、上記の金利のほか、下記の保証料がかかります。

【東京都農業信用基金協会】

保証料:年**1.000%** ※詳しくは、店舗窓口へお問い合わせください。



【三菱UFJニコス株式会社】

保証料:年**1.650%**

※詳しくは、ホームページをご覧ください。

JA東京みなみ

検索

※詳しくは、裏面をご覧ください。

詳しくは、お近くの店舗窓口、またはホームページをご覧ください。

 **JA東京みなみ**

ホームページ <https://www.ja-tm.or.jp/>

JA東京みなみ

検索



【窓口営業時間】平日9:00～15:00(土・日・祝日を除く)

日野支店 ☎ (042) 583-2111

七生支店 ☎ (042) 591-2011

多摩支店 ☎ (042) 375-8211

稲城支店 ☎ (042) 377-6002

JA多目的ローン

-商品概要-

(令和6年4月1日現在)

保証機関	東京都農業信用基金協会	三菱UFJニコス株式会社																
商品名	JA多目的ローン	JA多目的ローン(ニコス)																
ご利用いただける方	<ul style="list-style-type: none"> ○当JAの組合員の方。 ○お借入時の年齢が満18歳以上75歳未満であり、最終償還時の年齢が満80歳未満の方。 ○原則として、前年度税込年収が200万円以上ある方(自営業者の方は前年度税引前所得とします)。 ○原則として、勤続(または営業)年数が1年以上の方。 ○生活の本拠が定まっている方(農業者以外の自営業者の方については、ご本人またはご家族の持ち家であること)。 ○当JAが指定する保証機関の保証が受けられる方。 ○その他当JAが定める条件を満たしている方。 	<ul style="list-style-type: none"> ○地区内に在住または在勤の方。 ○お借入時の年齢が満18歳以上75歳未満であり、最終償還時の年齢が満80歳未満の方。 ○継続して安定した収入のある方。 ○当JAが指定する保証機関の保証が受けられる方。 ○その他当JAが定める条件を満たしている方。 																
資金使途	<ul style="list-style-type: none"> ○生活に必要とする一切のご資金とし、資金使途の確認が可能なものとします。ただし、以下のご資金は対象外とします。 <ul style="list-style-type: none"> ①当JAで納付される相続税・贈与税を除く税金支払資金。 ②負債整理資金。 ③所定の期日経過後の経済未収金の肩代り資金。 ④営農資金および事業性資金。 ○保証機関の保証料、消費税もあわせてお借入れいただけます。 	<ul style="list-style-type: none"> ○見積書・注文書・契約書・領収書等によって資金使途が確認できる生活に必要なとすご資金(借入申込日から過去3か月以内にお支払い済みのご資金を含む)または事業性資金とします。(他金融機関・信販会社等からお借入中の各種ローンのお借換資金とお借換に伴う諸費用についても対応可能です)ただし、負債整理資金等は除きます。なお、借入にかかる諸費用(事務手数料、振込手数料、印紙代)については資金使途に含めることができるものとします。 ○医療・介護費用が資金使途の場合、2親等以内のご家族にかかるご資金も対象とします。 																
借入金額	○10万円以上500万円以内、1万円単位とし、所要金額の範囲内とします。	○10万円以上1,000万円以内、1万円単位とし、所要金額の範囲内とします。																
借入期間	○6か月以上10年以内とします。																	
借入利率	<p>【固定金利型】</p> <ul style="list-style-type: none"> ○お借入時の利率を、完済時まで適用いたします。 ○利率は店頭に掲示します。詳細については、当JAの店舗窓口へお問い合わせください。 	<p>【固定金利型】</p> <ul style="list-style-type: none"> ○お借入時の利率を、完済時まで適用いたします。 ○お借入利率には、年1.650%の保証料を含みます。 ○利率は店頭に掲示します。詳細については、当JAの店舗窓口へお問い合わせください。 																
返済方法	○元利均等返済(毎月の返済額(元金+利息)が一定金額となる方法)とし、毎月返済方式、年2回返済方式(専業農業者の方に限ります)、特定月増額返済方式(毎月返済方式に加え年2回の特定月に増額して返済する方式。特定月増額返済による返済元金総額は、お借入金額の50%以内、1万円単位です)のいずれかをご選択いただけます。	○元利均等返済(毎月の返済額(元金+利息)が一定金額となる方法)とし、毎月返済方式、特定月増額返済方式(毎月返済方式に加え年2回の特定月に増額して返済する方式。特定月増額返済による返済元金総額は、お借入金額の50%以内、1万円単位です)のいずれかをご選択いただけます。																
担保	○不要です。																	
保証人	○当JAが指定する保証機関(東京都農業信用基金協会)の保証をご利用いただきますので、原則として保証人は不要です。	○当JAが指定する保証機関(三菱UFJニコス株式会社)の保証をご利用いただきますので、原則として保証人は不要です。																
保証料	<ul style="list-style-type: none"> ○一括前払方式 ご融資時一括して保証料をお支払いいただけます。 <p>【お借入利率年3.000%、お借入額100万円あたりの一括支払保証料(例)】</p> <table border="1"> <thead> <tr> <th>お借入期間</th> <th>2年</th> <th>3年</th> <th>5年</th> <th>10年</th> </tr> </thead> <tbody> <tr> <td>保証料</td> <td>10,352円</td> <td>15,295円</td> <td>25,124円</td> <td>49,361円</td> </tr> </tbody> </table> <ul style="list-style-type: none"> ○保証料率は年1.000%です。 	お借入期間	2年	3年	5年	10年	保証料	10,352円	15,295円	25,124円	49,361円	○お借入利率に保証料を含みます。						
お借入期間	2年	3年	5年	10年														
保証料	10,352円	15,295円	25,124円	49,361円														
団体信用生命共済(保険)	<ul style="list-style-type: none"> ○ご希望により当JA所定の団体信用生命共済(保険)のいずれかにご加入いただけます。なお、ご選択される団体信用生命共済(保険)の種類によりお借入利率は下表記載の加算利率分高くなります。 <table border="1"> <thead> <tr> <th>団体信用生命共済(保険)名</th> <th>加算利率</th> </tr> </thead> <tbody> <tr> <td>団体信用生命共済(特約なし)</td> <td>年0.300%</td> </tr> <tr> <td>長期継続入院特約付団体信用生命共済</td> <td>年0.400%</td> </tr> <tr> <td>三大疾病保障特約付団体信用生命共済</td> <td>年0.450%</td> </tr> </tbody> </table>	団体信用生命共済(保険)名	加算利率	団体信用生命共済(特約なし)	年0.300%	長期継続入院特約付団体信用生命共済	年0.400%	三大疾病保障特約付団体信用生命共済	年0.450%	<ul style="list-style-type: none"> ○ご希望により当JA所定の団体信用生命共済(保険)のいずれかにご加入いただけます。ただし、農機具購入資金以外の事業資金は除きます。なお、ご選択される団体信用生命共済(保険)の種類によりお借入利率は下表記載の加算利率分高くなります。 <table border="1"> <thead> <tr> <th>団体信用生命共済(保険)名</th> <th>加算利率</th> </tr> </thead> <tbody> <tr> <td>団体信用生命共済(特約なし)</td> <td>年0.300%</td> </tr> <tr> <td>長期継続入院特約付団体信用生命共済</td> <td>年0.400%</td> </tr> <tr> <td>三大疾病保障特約付団体信用生命共済</td> <td>年0.450%</td> </tr> </tbody> </table>	団体信用生命共済(保険)名	加算利率	団体信用生命共済(特約なし)	年0.300%	長期継続入院特約付団体信用生命共済	年0.400%	三大疾病保障特約付団体信用生命共済	年0.450%
団体信用生命共済(保険)名	加算利率																	
団体信用生命共済(特約なし)	年0.300%																	
長期継続入院特約付団体信用生命共済	年0.400%																	
三大疾病保障特約付団体信用生命共済	年0.450%																	
団体信用生命共済(保険)名	加算利率																	
団体信用生命共済(特約なし)	年0.300%																	
長期継続入院特約付団体信用生命共済	年0.400%																	
三大疾病保障特約付団体信用生命共済	年0.450%																	
9大疾病補償保険	○ご希望により上記の団体信用生命共済(特約なし)または長期継続入院特約付団体信用生命共済とあわせて、「9大疾病補償保険」にご加入いただけます。ご利用にあたってはお借入利率に以下の利率が加算されます。年0.620%	○ご希望により上記の団体信用生命共済(特約なし)または長期継続入院特約付団体信用生命共済とあわせて、「9大疾病補償保険」にご加入いただけます。ただし、農機具購入資金以外の事業資金は除きます。ご利用にあたってはお借入利率に以下の利率が加算されます。年0.620%																
手数料	<ul style="list-style-type: none"> ○新規事務取扱手数料……5,500円(消費税等含む) ○ご返済期間終了までの間において、全額または一部繰上返済をされる場合は、次の事務手数料(消費税等含む)が必要です。 <ul style="list-style-type: none"> ①全額繰上返済の場合……5,500円 ②一部繰上返済の場合……5,500円 ○ご返済期間終了までの間において、ご返済条件を変更される場合は5,500円の条件変更手数料(消費税等含む)が必要です。 																	
その他	<ul style="list-style-type: none"> ○お申込みに際しては、当JAおよび当JAが指定する保証機関において所定の審査をさせていただきます。審査の結果によっては、ご希望に沿いかねる場合もございますので、あらかじめご了承ください。 ○印紙税が別途必要となります。 ○現在のお借入利率やご返済額の試算については、当JAの店舗窓口までお問い合わせください。 																	

詳しくは、店舗窓口へお問い合わせください。

JA東京みなみ